เอกสารแนบที่ 16

ทะเบียนใบอนุญาตการทำงานของแรงงานต่างด้าว

ด่วนที่สุด

ที่ รง ๐๓๑๖.๕/ว ๕๐๖๑๕



กรมการจัดหางาน
ถนนมิตรไมตรี ดินแดง กทม. ๑๐๔๐๐

๖ กุมภาพันธ์ ๒๕๖๘

เรื่อง แจ้งเวียนมติคณะรัฐมนตรีเมื่อวันที่ ๔ กุมภาพันธ์ ๒๕๖๘ เรื่อง การขยายระยะเวลาการต่ออายุใบอนุญาตทำงานของคนต่างด้าวในลักษณะ MOU ตามมติคณะรัฐมนตรีเมื่อวันที่ ๒๔ กันยายน ๒๕๖๗

เรียน ผู้ว่าราชการจังหวัดทุกจังหวัด

สิ่งที่ส่งมาด้วย สำเนาหนังสือสำนักเลขาธิการคณะรัฐมนตรี ด่วนที่สุด ที่ นร ๐๕๐๓/๑๑๒๓๓ ลงวันที่ ๔ กุมภาพันธ์ ๒๕๖๘

กรมการจัดหางานขอเรียนว่า ด้วยคณะรัฐมนตรีได้มีมติเมื่อวันที่ ๔ กุมภาพันธ์ ๒๕๖๘ เห็นชอบตามที่กระทรวงแรงงานเสนอเรื่อง การขยายระยะเวลาการต่ออายุใบอนุญาตทำงานของคนต่างด้าวในลักษณะ MOU ตามมติคณะรัฐมนตรีเมื่อวันที่ ๒๔ กันยายน ๒๕๖๗ โดยสรุปสาระสำคัญได้ ดังนี้

๑. เห็นชอบให้ผ่อนผันคนต่างด้าวสัญชาติกัมพูชาและเมียนมาที่นายจ้างหรือบริษัทที่ได้รับอนุญาตให้นำคนต่างด้าวมาทำงานกับนายจ้างในประเทศที่ได้รับมอบอำนาจจากนายจ้าง ยื่นบัญชีรายชื่อความต้องการจ้างแรงงานต่างด้าว ภายในวันที่ ๑๓ กุมภาพันธ์ ๒๕๖๘ อยู่ในราชอาณาจักรเป็นการชั่วคราว และอนุญาตให้ทำงานเป็นระยะเวลา ๖ เดือน ระหว่างวันที่ ๑๔ กุมภาพันธ์ ๒๕๖๘ – ๑๓ สิงหาคม ๒๕๖๘ เพื่อยื่นคำขออนุญาตทำงานแทนคนต่างด้าว (บต.๓๓) พร้อมเอกสารประกอบคำขอ แบบบัญชีรายชื่อความต้องการจ้างแรงงานต่างด้าวที่ผ่านการรับรองจากทางการประเทศต้นทาง ใบรับรองแพทย์ หลักฐานการขึ้นทะเบียนประกันสังคม หรือหลักฐานการประกันสุขภาพ แล้วแต่กรณี และชำระเงินค่าธรรมเนียมใบอนุญาตทำงาน ๑,๙๐๐ บาท โดยนายทะเบียนจะพิจารณาอนุญาตให้คนต่างด้าวทำงานถึงวันที่ ๑๓ กุมภาพันธ์ ๒๕๗๐ เมื่อครบกำหนดการอนุญาตทำงานคนต่างด้าวสามารถต่ออายุได้อีกครั้งเดียวเป็นเวลา ๒ ปี (๑๓ กุมภาพันธ์ ๒๕๗๒)

๒. เห็นชอบให้ผ่อนผันคนต่างด้าวสัญชาติลาวและเวียดนามที่ได้รับอนุญาตทำงานตามมติคณะรัฐมนตรีถึงวันที่ ๑๓ กุมภาพันธ์ ๒๕๖๘ อยู่ในราชอาณาจักรเป็นการชั่วคราว เป็นระยะเวลา ๓ เดือน ระหว่างวันที่ ๑๔ กุมภาพันธ์ ๒๕๖๘ – ๑๓ พฤษภาคม ๒๕๖๘ เพื่อให้นายจ้างหรือบริษัทที่ได้รับอนุญาตนำคนต่างด้าวมาทำงานกับนายจ้างในประเทศ ที่ได้รับมอบอำนาจจากนายจ้าง ยื่นบัญชีรายชื่อความต้องการจ้างแรงงานต่างด้าว ยื่นคำขออนุญาตทำงานแทนคนต่างด้าว (บต.๓๓) พร้อมเอกสารประกอบคำขอ แบบบัญชีรายชื่อความต้องการจ้างแรงงานต่างด้าว ใบรับรองแพทย์ หลักฐานการขึ้นทะเบียนประกันสังคม หรือหลักฐานการประกันสุขภาพ แล้วแต่กรณี และชำระเงินค่าธรรมเนียมใบอนุญาตทำงาน ๑,๐๐๐ บาท โดยนายทะเบียนจะพิจารณาอนุญาตให้คนต่างด้าวทำงาน ถึงวันที่ ๑๓ กุมภาพันธ์ ๒๕๖๙

ทั้งนี้ จะเริ่มดำเนินการดังกล่าวได้ เมื่อมีร่างประกาศกระทรวงมหาดไทยและร่างประกาศกระทรวงแรงงานมีผลบังคับใช้

กรมการจัดหางาน

กรมการจัดหางานพิจารณาแล้ว เพื่อให้การบริหารจัดการการทำงานของคนต่างด้าว ตามมติคณะรัฐมนตรีเมื่อวันที่ ๔ กุมภาพันธ์ ๒๕๖๘ เป็นไปด้วยความเรียบร้อย และมีประสิทธิภาพ จึงขอแจ้งเวียนมติคณะรัฐมนตรีดังกล่าว มาเพื่อใช้เป็นข้อมูลในการปฏิบัติงาน และประชาสัมพันธ์สร้างความรับรู้ให้กับนายจ้าง สถานประกอบการ และคนต่างด้าวได้รับทราบและดำเนินการตามแนวทางดังกล่าวต่อไป ทั้งนี้ สามารถดาวน์โหลดสิ่งที่ส่งมาด้วยได้จาก QR Code ท้ายหนังสือนี้

จึงเรียนมาเพื่อพิจารณาดำเนินการ

[redacted]

แบบบัญชีรายชื่อความต้องการจ้างคนต่างด้าว สัญชาติเมียนมา ตามมติคณะรัฐมนตรีเมื่อวันที่ 24 กันยายน 2567
(Name List of Myanmar Workers According to the Cabinet resolution on September 24, 2024)

ชื่อนายจ้าง ห้างหุ้นส่วนจำกัด อินฟินิท เอนริช
(Name of employer) INFINITE ENRICH PART., LTD.
เลขที่บัตรประจำตัวประชาชน/นิติบุคคล 0813549000351
(National ID Card No./Juristic Person registered No.) 0813549000351
ประเภทกิจการ กิจการก่อสร้าง
(Type of business) Construct
ที่อยู่สถานที่ทำงาน เลขที่ 509 หมู่ที่ 4 แขวง/ตำบล ไสไทย เขต/อำเภอ เมืองกระบี่ จังหวัด กระบี่
Place of work Address No 509 Moo 4 Sub-District Saithai District Mueang Krabi Province Krabi
โทรศัพท์ 0862815164
Telephone 0862815164
Ref. Letter No. 0316.4/E 208314
จำนวนแรงงาน Total Worker 1 คน เพศชาย Male 0 คน เพศหญิง Female 1 คน
ตำแหน่งงาน (Job Position) กรรมกร (Labour)
ดำเนินการโดย (Operated by) ไทย พาวเวอร์ เซอร์วิส 99

ลำดับ (No.)	ชื่อตามหนังสือเดินทาง (Name od Passport)	เพศ (Gender)	ว.ด.ป. เกิด (Date of Birth)	เลขประจำตัวคนต่างด้าว (Identification No. of an alien)	เลขที่หนังสือเดินทาง (Passport No.)	วันที่ออกหนังสือเดินทาง (Date of Issue)	หนังสือเดินทางหมดอายุ (Passport Exp.)	ชื่อบิดาภาษาอังกฤษ (Father's name)	ใบอนุญาตทำงาน (Work Permit)			รูปถ่าย
									เลขที่ (No.)	วันที่ออก (Date of Issue)	วันหมดอายุ (Exp.)	
[redacted]												
2												
3												
4												
5												

ข้าพเจ้าขอรับรองว่าข้อความข้างต้นเป็นความจริงทุกประการ
I hereby certify that all particulars given in this from are true and correct to the best of my knowledge and belief.

เฉพาะเจ้าหน้าที่

[redacted]

แบบบัญชีรายชื่อความต้องการจ้างคนต่างด้าว สัญชาติเมียนมา ตามมติคณะรัฐมนตรีเมื่อวันที่ 24 กันยายน 2567
(Name List of Myanmar Workers According to the Cabinet resolution on September 24, 2024)

ชื่อนายจ้าง ห้างหุ้นส่วนจำกัด อินฟินิท เอนริช
(Name of employer) INFINITE ENRICH PART., LTD.

เลขที่บัตรประจำตัวประชาชน/นิติบุคคล 0813549000351
(National ID Card No./Juristic Person registered No.) 0813549000351

ประเภทกิจการ กิจการก่อสร้าง
(Type of business) Construct

ที่อยู่สถานที่ทำงาน เลขที่ 509 หมู่ที่ 4 แขวง/ตำบล ไสไทย เขต/อำเภอ เมืองกระบี่ จังหวัด กระบี่
Place of work Address No 509 Moo 4 Sub-District Saithai District Mueang Krabi Province Krabi

โทรศัพท์ 0862815164
Telephone 0862815164

Ref. Letter No. 0316.4/E 208928

จำนวนแรงงาน Total Worker 21 คน เพศชาย Male 14 คน เพศหญิง Female 7 คน

ตำแหน่งงาน (Job Position) กรรมกร (Labour)

ดำเนินการโดย (Operated by) ไทย พาวเวอร์ เซอร์วิส 99

ลำดับ (No.)	ชื่อตามหนังสือเดินทาง (Name od Passport)	เพศ (Gender)	ว.ด.ป. เกิด (Date of Birth)	เลขประจำตัวคนต่างด้าว (Identification No. of an alien)	เลขที่หนังสือเดินทาง (Passport No.)	วันที่ออกหนังสือเดินทาง (Date of Issue)	หนังสือเดินทางหมดอายุ (Passport Exp.)	ชื่อบิดาภาษาอังกฤษ (Father's name)	ใบอนุญาตทำงาน (Work Permit)			รูปถ่าย
									เลขที่ (No.)	วันที่ออก (Date of Issue)	วันหมดอายุ (Exp.)	
[redacted]												

ข้าพเจ้าขอรับรองว่าข้อความข้างต้นเป็นความจริงทุกประการ
I hereby certify that all particulars given in this from are true and correct to the best of my knowledge and belief.

เฉพาะเจ้าหน้าที่

[redacted]

แบบบัญชีรายชื่อความต้องการจ้างคนต่างด้าว สัญชาติเมียนมา ตามมติคณะรัฐมนตรีเมื่อวันที่ 24 กันยายน 2567
(Name List of Myanmar Workers According to the Cabinet resolution on September 24, 2024)

ชื่อนายจ้าง ห้างหุ้นส่วนจำกัด อินฟินิท เอนริช
(Name of employer) INFINITE ENRICH PART., LTD.
เลขที่บัตรประจำตัวประชาชน/นิติบุคคล 0813549000351
(National ID Card No./Juristic Person registered No.) 0813549000351
ประเภทกิจการ กิจการก่อสร้าง
(Type of business) Construct
ที่อยู่สถานที่ทำงาน เลขที่ 509 หมู่ที่ 4 แขวง/ตำบล ไสไทย เขต/อำเภอ เมืองกระบี่ จังหวัด กระบี่
Place of work Address No 509 Moo 4 Sub-District Saithai District Mueang Krabi Province Krabi
โทรศัพท์ 0862815164
Telephone 0862815164
Ref. Letter No. 0316.4/E 208928
จำนวนแรงงาน Total Worker 21 คน เพศชาย Male 14 คน เพศหญิง Female 7 คน
ตำแหน่งงาน (Job Position) กรรมกร (Labour)
ดำเนินการโดย (Operated by) ไทย พาวเวอร์ เซอร์วิส 99

ลำดับ (No.)	ชื่อตามหนังสือเดินทาง (Name od Passport)	เพศ (Gender)	ว.ด.ป. เกิด (Date of Birth)	เลขประจำตัวคนต่างด้าว (Identification No. of an alien)	เลขที่หนังสือเดินทาง (Passport No.)	วันที่ออกหนังสือเดินทาง (Date of Issue)	หนังสือเดินทางหมดอายุ (Passport Exp.)	ชื่อบิดาภาษาอังกฤษ (Father's name)	ใบอนุญาตทำงาน (Work Permit)			รูปถ่าย
									เลขที่ (No.)	วันที่ออก (Date of Issue)	วันหมดอายุ (Exp.)	
[redacted]												

ข้าพเจ้าขอรับรองว่าข้อความข้างต้นเป็นความจริงทุกประการ
I hereby certify that all particulars given in this from are true and correct to the best of my knowledge and belief.

เฉพาะเจ้าหน้าที่

[redacted]

แบบบัญชีรายชื่อความต้องการจ้างคนต่างด้าว สัญชาติเมียนมา ตามมติคณะรัฐมนตรีเมื่อวันที่ 24 กันยายน 2567
(Name List of Myanmar Workers According to the Cabinet resolution on September 24, 2024)

ชื่อนายจ้าง ห้างหุ้นส่วนจำกัด อินฟินิท เอนริช
(Name of employer) INFINITE ENRICH PART., LTD.
เลขที่บัตรประจำตัวประชาชน/นิติบุคคล 0813549000351
(National ID Card No./Juristic Person registered No.) 0813549000351
ประเภทกิจการ กิจการก่อสร้าง
(Type of business) Construct
ที่อยู่สถานที่ทำงาน เลขที่ 509 หมู่ที่ 4 แขวง/ตำบล ไสไทย เขต/อำเภอ เมืองกระบี่ จังหวัด กระบี่
Place of work Address No 509 Moo 4 Sub-District Saithai District Mueang Krabi Province Krabi
โทรศัพท์ 0862815164
Telephone 0862815164
Ref. Letter No. 0316.4/E 208928
จำนวนแรงงาน Total Worker 21 **คน** **เพศชาย** Male 14 **คน** **เพศหญิง** Female 7 **คน**
ตำแหน่งงาน (Job Position) กรรมกร (Labour)
ดำเนินการโดย (Operated by) ไทย พาวเวอร์ เซอร์วิส 99

ลำดับ (No.)	ชื่อตามหนังสือเดินทาง (Name od Passport)	เพศ (Gender)	ว.ด.ป. เกิด (Date of Birth)	เลขประจำตัวคนต่างด้าว (Identification No. of an alien)	เลขที่หนังสือเดินทาง (Passport No.)	วันที่ออกหนังสือเดินทาง (Date of Issue)	หนังสือเดินทางหมดอายุ (Passport Exp.)	ชื่อบิดาภาษาอังกฤษ (Father's name)	ใบอนุญาตทำงาน (Work Permit)			รูปถ่าย
									เลขที่ (No.)	วันที่ออก (Date of Issue)	วันหมดอายุ (Exp.)	
[redacted]												

ข้าพเจ้าขอรับรองว่าข้อความข้างต้นเป็นความจริงทุกประการ
I hereby certify that all particulars given in this from are true and correct to the best of my knowledge and belief.

เฉพาะเจ้าหน้าที่

[redacted]

แบบบัญชีรายชื่อความต้องการจ้างคนต่างด้าว สัญชาติเมียนมา ตามมติคณะรัฐมนตรีเมื่อวันที่ 24 กันยายน 2567
(Name List of Myanmar Workers According to the Cabinet resolution on September 24, 2024)

ชื่อนายจ้าง ห้างหุ้นส่วนจำกัด อินฟินิท เอนริช
(Name of employer) INFINITE ENRICH PART., LTD.
เลขที่บัตรประจำตัวประชาชน/นิติบุคคล 0813549000351
(National ID Card No./Juristic Person registered No.) 0813549000351
ประเภทกิจการ กิจการก่อสร้าง
(Type of business) Construct
ที่อยู่สถานที่ทำงาน เลขที่ 509 หมู่ที่ 4 แขวง/ตำบล ไสไทย เขต/อำเภอ เมืองกระบี่ จังหวัด กระบี่
Place of work Address No 509 Moo 4 Sub-District Saithai District Mueang Krabi Province Krabi
โทรศัพท์ 0862815164
Telephone 0862815164
Ref. Letter No. 0316.4/E 208928
จำนวนแรงงาน Total Worker 21 **คน** **เพศชาย** Male 14 **คน** **เพศหญิง** Female 7 **คน**
ตำแหน่งงาน (Job Position) กรรมกร (Labour)
ดำเนินการโดย (Operated by) ไทย พาวเวอร์ เซอร์วิส 99

ลำดับ (No.)	ชื่อตามหนังสือเดินทาง (Name od Passport)	เพศ (Gender)	ว.ด.ป. เกิด (Date of Birth)	เลขประจำตัวคนต่างด้าว (Identification No. of an alien)	เลขที่หนังสือเดินทาง (Passport No.)	วันที่ออกหนังสือเดินทาง (Date of Issue)	หนังสือเดินทางหมดอายุ (Passport Exp.)	ชื่อบิดาภาษาอังกฤษ (Father's name)	ใบอนุญาตทำงาน (Work Permit)			รูปถ่าย
									เลขที่ (No.)	วันที่ออก (Date of Issue)	วันหมดอายุ (Exp.)	
[redacted]												

ข้าพเจ้าขอรับรองว่าข้อความข้างต้นเป็นความจริงทุกประการ
I hereby certify that all particulars given in this from are true and correct to the best of my knowledge and belief.

เฉพาะเจ้าหน้าที่

[redacted]

แบบบัญชีรายชื่อความต้องการจ้างคนต่างด้าว สัญชาติเมียนมา ตามมติคณะรัฐมนตรีเมื่อวันที่ 24 กันยายน 2567
(Name List of Myanmar Workers According to the Cabinet resolution on September 24, 2024)

ชื่อนายจ้าง ห้างหุ้นส่วนจำกัด อินฟินิท เอนริช
(Name of employer) INFINITE ENRICH PART., LTD.
เลขที่บัตรประจำตัวประชาชน/นิติบุคคล 0813549000351
(National ID Card No./Juristic Person registered No.) 0813549000351
ประเภทกิจการ กิจการก่อสร้าง
(Type of business) Construct
ที่อยู่สถานที่ทำงาน เลขที่ 509 หมู่ที่ 4 แขวง/ตำบล ไสไทย เขต/อำเภอ เมืองกระบี่ จังหวัด กระบี่
Place of work Address No 509 Moo 4 Sub-District Saithai District Mueang Krabi Province Krabi
โทรศัพท์ 0862815164
Telephone 0862815164
Ref. Letter No. 0316.4/E 208928
จำนวนแรงงาน Total Worker 21 **คน** **เพศชาย** Male 14 **คน** **เพศหญิง** Female 7 **คน**
ตำแหน่งงาน (Job Position) กรรมกร (Labour)
ดำเนินการโดย (Operated by) ไทย พาวเวอร์ เซอร์วิส 99

ลำดับ (No.)	ชื่อตามหนังสือเดินทาง (Name od Passport)	เพศ (Gender)	ว.ด.ป. เกิด (Date of Birth)	เลขประจำตัวคนต่างด้าว (Identification No. of an alien)	เลขที่หนังสือเดินทาง (Passport No.)	วันที่ออกหนังสือเดินทาง (Date of Issue)	หนังสือเดินทางหมดอายุ (Passport Exp.)	ชื่อบิดาภาษาอังกฤษ (Father's name)	ใบอนุญาตทำงาน (Work Permit)			รูปถ่าย
									เลขที่ (No.)	วันที่ออก (Date of Issue)	วันหมดอายุ (Exp.)	
[redacted]												
22												
23												
24												
25												

ข้าพเจ้าขอรับรองว่าข้อความข้างต้นเป็นความจริงทุกประการ
I hereby certify that all particulars given in this from are true and correct to the best of my knowledge and belief.

เฉพาะเจ้าหน้าที่

[redacted]

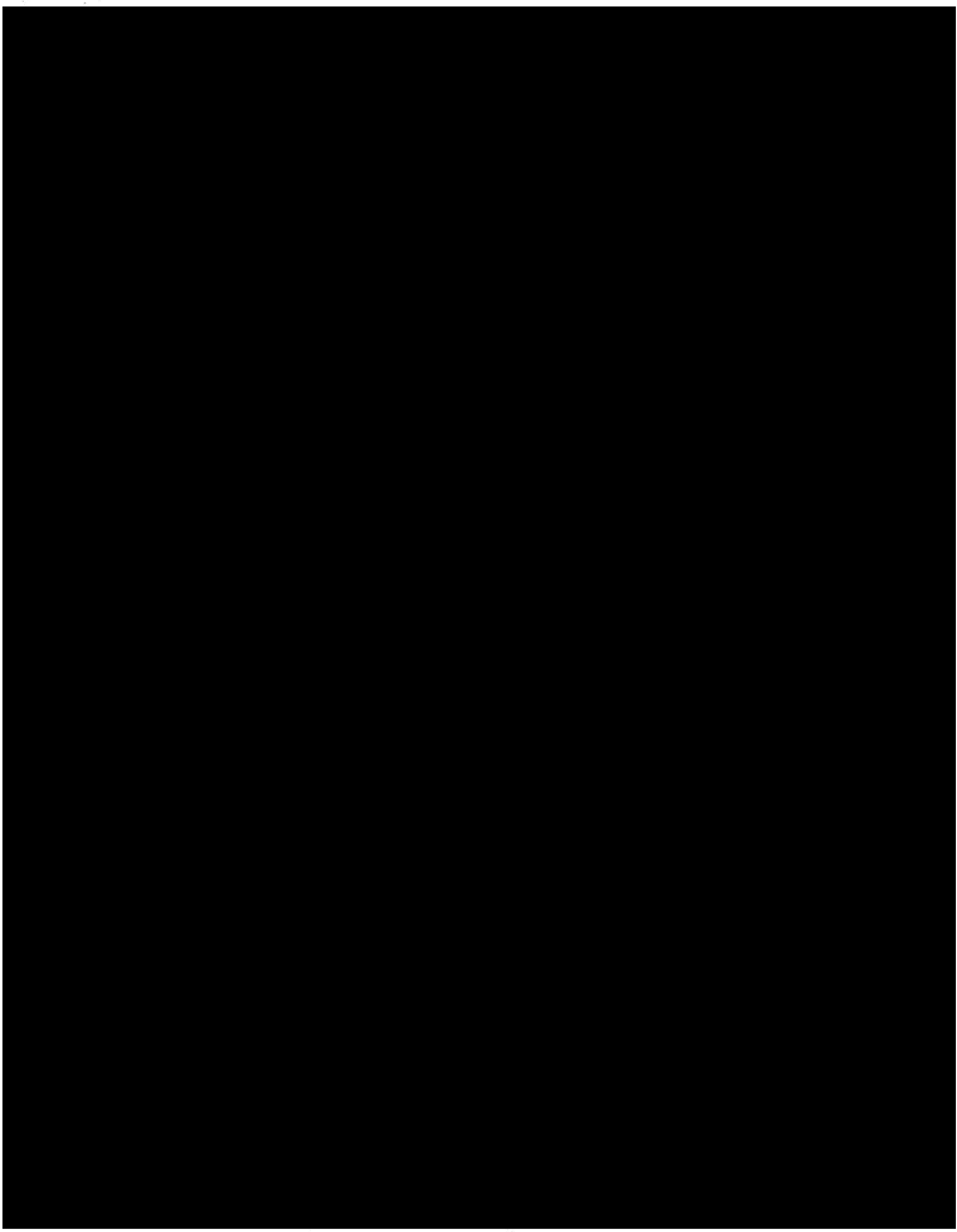



กรมการจัดหางาน
กระทรวงแรงงาน

ใบเสร็จรับเงิน
ต้นฉบับ

เลขที่ 8100670005624

ที่ทำการ สำนักบริหารแรงงานต่างด้าว

วันที่ 29 ธันวาคม 2567

เลขที่ใบชำระเงิน IV671229/000606

เลขรับคำขอที่ WP-67-032354

ชื่อผู้ชำระเงิน [redacted]

เลขอ้างอิงคนต่างด้าว

ชื่อนายจ้าง / สถานประกอบการ ห้างหุ้นส่วนจำกัด อินฟินิท เอนริช

เลขประจำตัวนายจ้าง 0813549000351

รายการ	จำนวนเงิน
1. ค่าธรรมเนียมในการยื่นคำขอ ฉบับละ 100 บาท	100.00
2. ค่าธรรมเนียมใบอนุญาตทำงาน	900.00
รวมเป็นเงินทั้งสิ้น (บาท) (หนึ่งพันบาทถ้วน)	1,000.00

[redacted]

เอกสารอิเล็กทรอนิกส์ฉบับนี้ถูกสร้างจากระบบบอนุญาตทำงานคนต่างด้าวที่มีสถานะการทำงานไม่ถูกต้องตามกฎหมาย ตามมติคณะรัฐมนตรีเมื่อวันที่ 24 กันยายน 2567
โดยกรมการจัดหางาน กระทรวงแรงงาน

พิมพ์เอกสาร วันที่ 30/12/67 16:33 น.

เมืองไทยประกันภัย
MUANG THAI INSURANCE

บริษัท เมืองไทยประกันภัย จำกัด (มหาชน)
252 ถนนรัชดาภิเษก แขวงห้วยขวาง เขตห้วยขวาง กรุงเทพฯ 10310
โทรศัพท์: 0 2665 4000, 0 2290 3333, โทรสาร: 0 2665 4166, 0 2274 9511, 0 2276 2033

Muang Thai Insurance Public Company Limited
252 Rachadaphisek Road, Huaykwang, Bangkok 10310
Telephone: 0 2665 4000, 0 2290 3333, Facsimile: 0 2665 4166, 0 2274 9511, 0 2276 2033
www.muangthaiinsurance.com

ต้นฉบับ
ORIGINAL

ใบรับรองการทำประกันภัยกรมธรรม์ประกันภัยอุบัติเหตุและสุขภาพกลุ่ม
Certificate of Group Accident and Health Insurance

รหัสบริษัท Company Code : **MTI**

เลขที่ใบรับรองการประกันภัย Certificate No. **7214768523**

เป็นส่วนหนึ่งของกรมธรรม์ประกันภัยเลขที่ Under Master Policy No. **HP087095**

1. ผู้ถือกรมธรรม์ประกันภัย : ชื่อและที่อยู่ **ห้างหุ้นส่วนจำกัด อินฟินิท เอนริช**
The Policyholder : Name and address **509 ตำบลไสไทย อำเภอเมืองกระบี่ จังหวัดกระบี่ 81000**

[redacted]

3. ผู้ได้รับความคุ้มครอง : ชื่อและที่อยู่ / The Covered Person : Name and Address	ความสัมพันธ์กับผู้เอาประกันภัย: Relationship to the Insured
4. ผู้รับประโยชน์ : ชื่อและที่อยู่ / The Beneficiary : Name and Address ทายาทตามกฎหมาย / Statutory Heir	ความสัมพันธ์กับผู้ได้รับความคุ้มครอง: Relationship to the Insured -

5. ระยะเวลาประกันภัย : เริ่มต้นวันที่ **29/12/2024** เวลา **00.01** น. สิ้นสุดวันที่ **28/12/2025** เวลา **24.00** น.
Period of Insurance : days From at hours To at hours

6. จำนวนจำกัดความรับผิด : กรมธรรม์ประกันภัยนี้ให้การคุ้มครองเฉพาะผลของการบาดเจ็บหรือเจ็บป่วยทางร่างกายในข้อที่มีจำนวนเงินผลประโยชน์ระบุไว้เท่านั้น
Limit of Liability : This policy affords coverage only with respect to such result from bodily injury for which a sum insured is stated

ข้อตกลงคุ้มครอง/เอกสารแนบท้าย Insuring Agreement/ Endorsement	จำนวนเงินเอาประกันภัย (บาท) Sum Insured (Baht)	ความรับผิดส่วนแรก (บาท หรือ วัน) Deductible (Baht)	เบี้ยประกันภัย (บาท) Premium (Baht)
1.ข้อตกลงคุ้มครองการอยู่รักษาตัวในโรงพยาบาลหรือสถานพยาบาล (ผู้ป่วยใน) สูงสุดไม่เกิน Insuring Agreement Medical expense for inpatient hospitalization (IPD) (up to a maximum)	150,000	-	-
2.ข้อตกลงคุ้มครองการรักษาพยาบาลที่ไม่ได้อยู่รักษาตัวในโรงพยาบาลหรือสถานพยาบาล (ผู้ป่วยนอก) ต่อครั้ง สูงสุดไม่เกิน 15 ครั้ง Insuring Agreement Medical expense for out patience (OPD) per visit (maximum 15 times)	1,000	-	-
3.การเสียชีวิต การสูญเสียอวัยวะ สายตา หรือทุพพลภาพถาวรสิ้นเชิงจากอุบัติเหตุ (อ.บ.1) Loss of life, Dismemberment, Loss of sight and permanent disability due to accident(PA1)	100,000	-	-
เอกสารแนบท้ายจำกัดความรับผิดการถูกฆาตกรรมหรือถูกทำร้ายร่างกาย Endorsement to limit the sum insured of item 3 adove in case of murder or assault			
		เบี้ยประกันภัยสำหรับภัยเพิ่ม / Additional Premium	-
		ส่วนลดเบี้ยประกันภัย / Premium Discount	-

เบี้ยประกันภัยสุทธิ Net Premium **1790.00** บาท Baht อากรแสตมป์ Stamps Duty **0.00** บาท Baht ภาษี TAX **0.00** บาท Baht รวม Total Premium **1790.00** บาท Baht

☐ การประกันภัยโดยตรง Direct ☐ ตัวแทนประกันวินาศภัย Agent ☑ นายหน้าประกันวินาศภัย Broker **บริษัท กำลังใจ โบรคเกอร์ จำกัด** ใบอนุญาตเลขที่ License No. **วว0016/2560**

วันทำสัญญาประกันภัย Agreement made on **29/12/2024**

วันออกกรมธรรม์ประกันภัย Policy issued on **29/12/2024**

เพื่อเป็นหลักฐาน บริษัท โดยผู้มีอำนาจกระทำการแทนบริษัท ได้ลงลายมือชื่อและประทับตราของบริษัทไว้เป็นสำคัญ ณ สำนักงานของบริษัท
As evidence, the Company has caused this policy to be signed by duly authorized persons and the Company's stamp to be affixed at its office.

[redacted]



กรมการจัดหางาน
กระทรวงแรงงาน

ใบเสร็จรับเงิน
ต้นฉบับ

เลขที่ 8100670005623

ที่ทำการ สำนักบริหารแรงงานต่างด้าว

วันที่ 29 ธันวาคม 2567

เลขที่ใบชำระเงิน IV671229/000606

เลขรับคำขอที่ WP-67-032357

ชื่อผู้ชำระเงิน [redacted]

เลขอ้างอิงคนต่างด้าว

ชื่อนายจ้าง / สถานประกอบการ ห้างหุ้นส่วนจำกัด อินฟินิท เอนริช

เลขประจำตัวนายจ้าง 0813549000351

รายการ	จำนวนเงิน
1. ค่าธรรมเนียมในการยื่นคำขอ ฉบับละ 100 บาท	100.00
2. ค่าธรรมเนียมใบอนุญาตทำงาน	900.00
รวมเป็นเงินทั้งสิ้น (บาท) **(หนึ่งพันบาทถ้วน)**	**1,000.00**

[redacted]

เอกสารอิเล็กทรอนิกส์ฉบับนี้ถูกสร้างจากระบบอนุญาตทำงานคนต่างด้าวที่มีสถานะการทำงานไม่ถูกต้องตามกฎหมาย ตามมติคณะรัฐมนตรีเมื่อวันที่ 24 กันยายน 2567
โดยกรมการจัดหางาน กระทรวงแรงงาน

พิมพ์เอกสาร วันที่ 30/12/67 16:33 น.

เมืองไทยประกันภัย
MUANG THAI INSURANCE

บริษัท เมืองไทยประกันภัย จำกัด (มหาชน)
252 ถนนรัชดาภิเษก แขวงห้วยขวาง เขตห้วยขวาง กรุงเทพฯ 10310
โทรศัพท์: 0 2665 4000, 0 2290 3333, โทรสาร: 0 2665 4166, 0 2274 9511, 0 2276 2033

Muang Thai Insurance Public Company Limited
252 Ratchadaphisek Road, Huaykwang, Bangkok 10310
Telephone: 0 2665 4000, 0 2290 3333, Facsimile: 0 2665 4166, 0 2274 9511, 0 2276 2033
www.muangthaiinsurance.com

ต้นฉบับ
ORIGINAL

ใบรับรองการทำประกันภัยกรมธรรม์ประกันภัยอุบัติเหตุและสุขภาพกลุ่ม
Certificate of Group Accident and Health Insurance

รหัสบริษัท Company Code : **MTI**

เลขที่ใบรับรองการประกันภัย Certificate No. **7214768523**

เป็นส่วนหนึ่งของกรมธรรม์ประกันภัยเลขที่ Under Master Policy No. **HP087095**

1. ผู้ถือกรมธรรม์ประกันภัย : ชื่อและที่อยู่
The Policyholder : Name and address

ห้างหุ้นส่วนจำกัด อินฟินิท เอนริช
509 ตำบลไสไทย อำเภอเมืองกระบี่ จังหวัดกระบี่ 81000

[redacted]

3. ผู้ที่ได้รับความคุ้มครอง : ชื่อและที่อยู่ / The Covered Person : Name and Address

ความสัมพันธ์กับผู้เอาประกันภัย: Relationship to the Insured

4. ผู้รับประโยชน์ : ชื่อและที่อยู่ / The Beneficiary : Name and Address
ทายาทตามกฎหมาย / Statutory Heir

ความสัมพันธ์กับผู้ได้รับความคุ้มครอง: Relationship to the Insured
-

5. ระยะเวลาประกันภัย : Period of Insurance : เริ่มต้นวันที่ days From **29/12/2024** เวลา at **00.01** น. hours To สิ้นสุดวันที่ **28/12/2025** เวลา at **24.00** น. hours

6. จำนวนจำกัดความรับผิด : กรมธรรม์ประกันภัยนี้ให้การคุ้มครองเฉพาะผลของการบาดเจ็บหรือเจ็บป่วยทางร่างกายในข้อที่มีจำนวนเงินผลประโยชน์ระบุไว้เท่านั้น
Limit of Liability : This policy affords coverage only with respect to such result from bodily injury for which a sum insured is stated

ข้อตกลงคุ้มครอง/เอกสารแนบท้าย Insuring Agreement/ Endorsement	จำนวนเงินเอาประกันภัย (บาท) Sum Insured (Baht)	ความรับผิดส่วนแรก (บาท หรือ วัน) Deductible (Baht)	เบี้ยประกันภัย (บาท) Premium (Baht)
1.ข้อตกลงคุ้มครองการอยู่รักษาตัวในโรงพยาบาลหรือสถานพยาบาล (ผู้ป่วยใน) สูงสุดไม่เกิน Insuring Agreement Medical expense for inpatient hospitalization (IPD) (up to a maximum)	150,000	-	-
2.ข้อตกลงคุ้มครองการรักษาพยาบาลที่ไม่ได้อยู่รักษาตัวในโรงพยาบาลหรือสถานพยาบาล (ผู้ป่วยนอก) ต่อครั้ง สูงสุดไม่เกิน 15 ครั้ง Insuring Agreement Medical expense for out patience (OPD) per visit (maximum 15 times)	1,000	-	-
3.การเสียชีวิต การสูญเสียอวัยวะ สายตา หรือทุพพลภาพถาวรสิ้นเชิงจากอุบัติเหตุ (อ.บ.1) Loss of life, Dismemberment, Loss of sight and permanent disability due to accident(PA1)	100,000	-	-
เอกสารแนบท้ายจำกัดความรับผิดการถูกฆาตกรรมหรือถูกทำร้ายร่างกาย Endorsement to limit the sum insured of item 3 above in case of murder or assault			
		เบี้ยประกันภัยสำหรับภัยเพิ่ม / Additional Premium	-
		ส่วนลดเบี้ยประกันภัย / Premium Discount	-

เบี้ยประกันภัยสุทธิ Net Premium **1790.00** บาท Baht อากรแสตมป์ Stamps Duty **0.00** บาท Baht ภาษี TAX **0.00** บาท Baht รวม Total Premium **1790.00** บาท Baht

☐ การประกันภัยโดยตรง Direct ☐ ตัวแทนประกันวินาศภัย Agent ☑ นายหน้าประกันวินาศภัย Broker **บริษัท กำลังใจ โบรคเกอร์ จำกัด** ใบอนุญาตเลขที่ License No. **ว00016/2560**

วันทำสัญญาประกันภัย Agreement made on **29/12/2024**

วันออกกรมธรรม์ประกันภัย Policy issued on **29/12/2024**

เพื่อเป็นหลักฐาน บริษัท โดยผู้มีอำนาจกระทำการแทนบริษัท ได้ลงลายมือชื่อและประทับตราของบริษัทไว้เป็นสำคัญ ณ สำนักงานของบริษัท
As evidence, the Company has caused this policy to be signed by duly authorized persons and the Company's stamp to be affixed at its office.

[redacted]



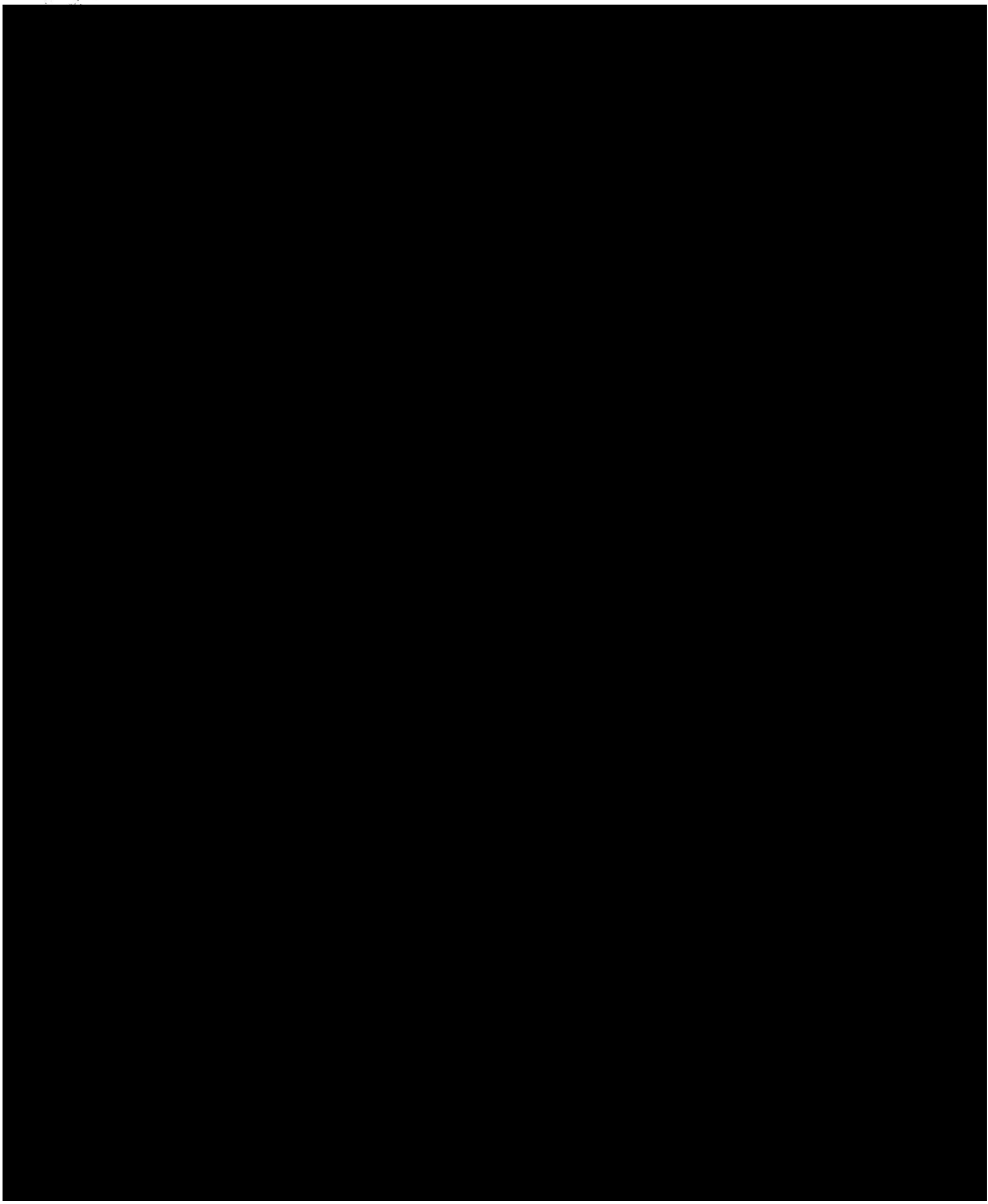





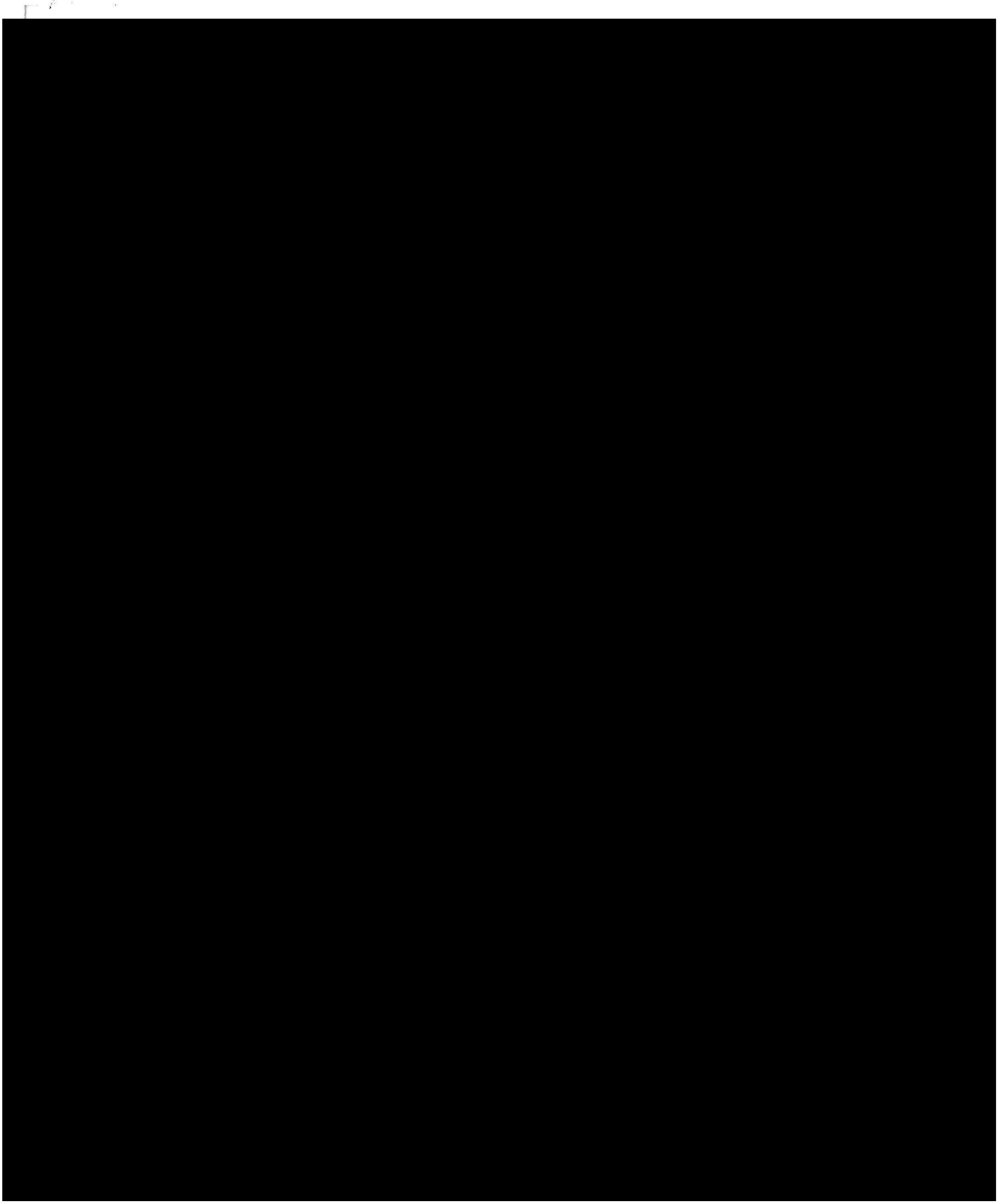

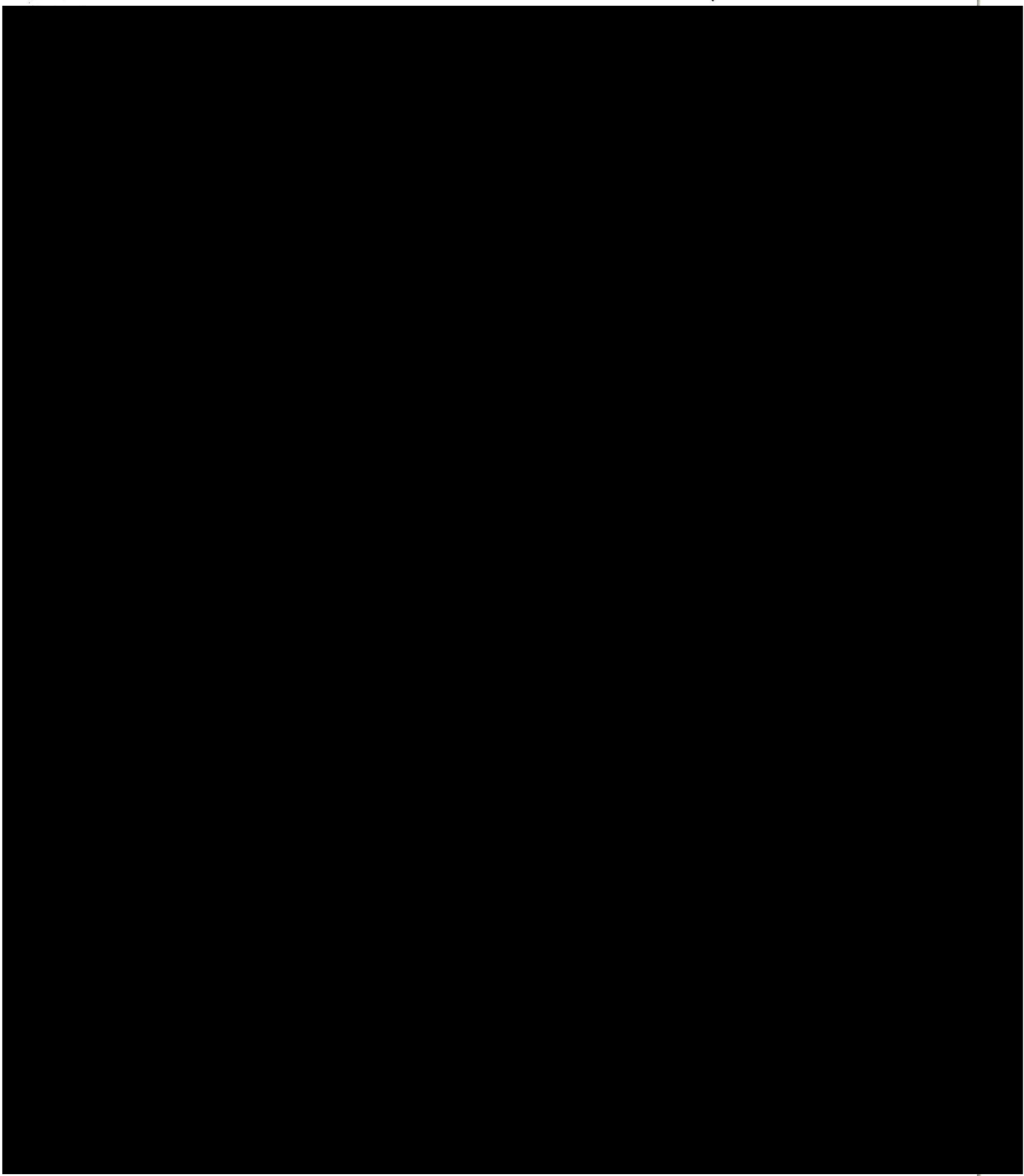

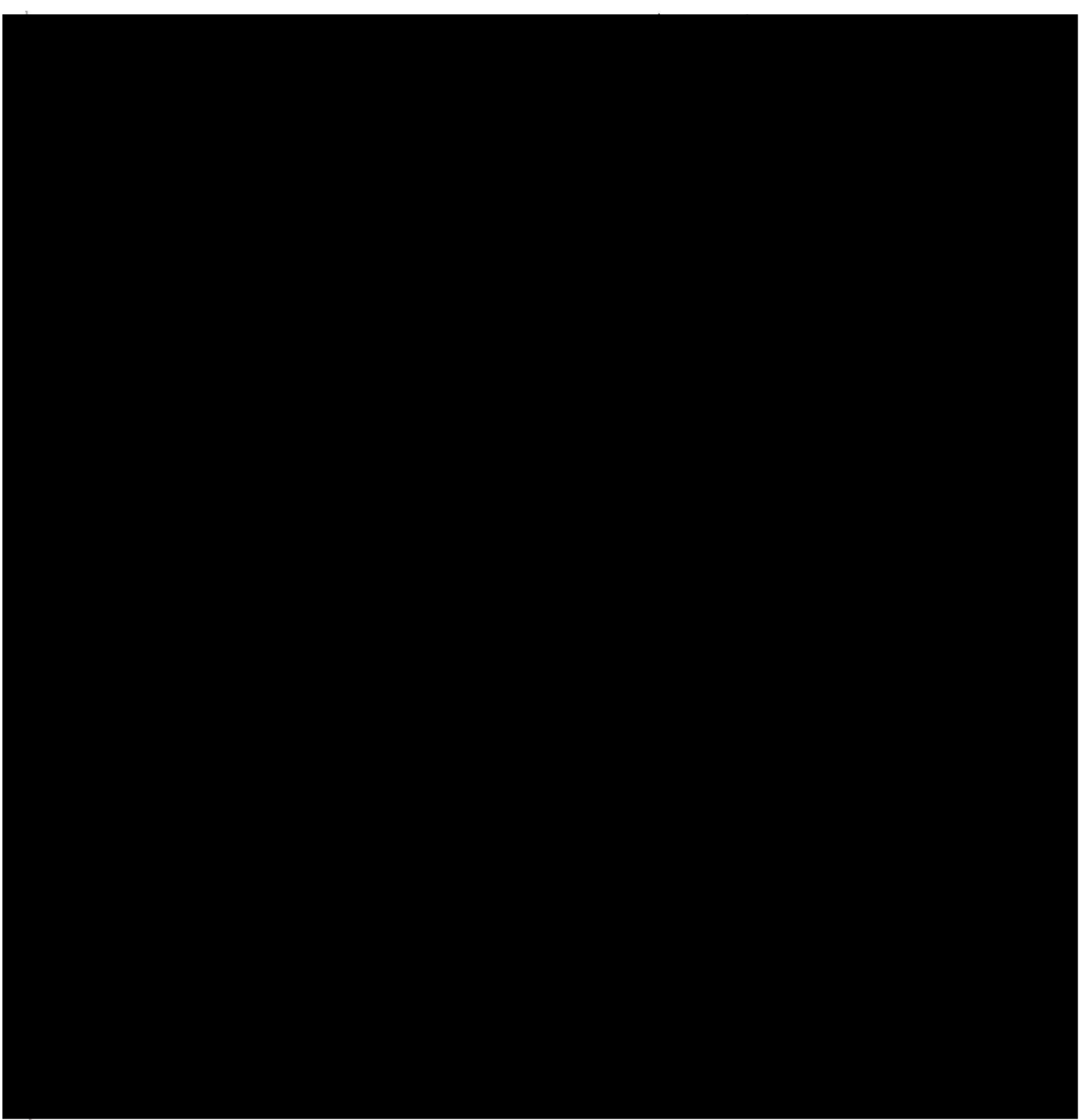

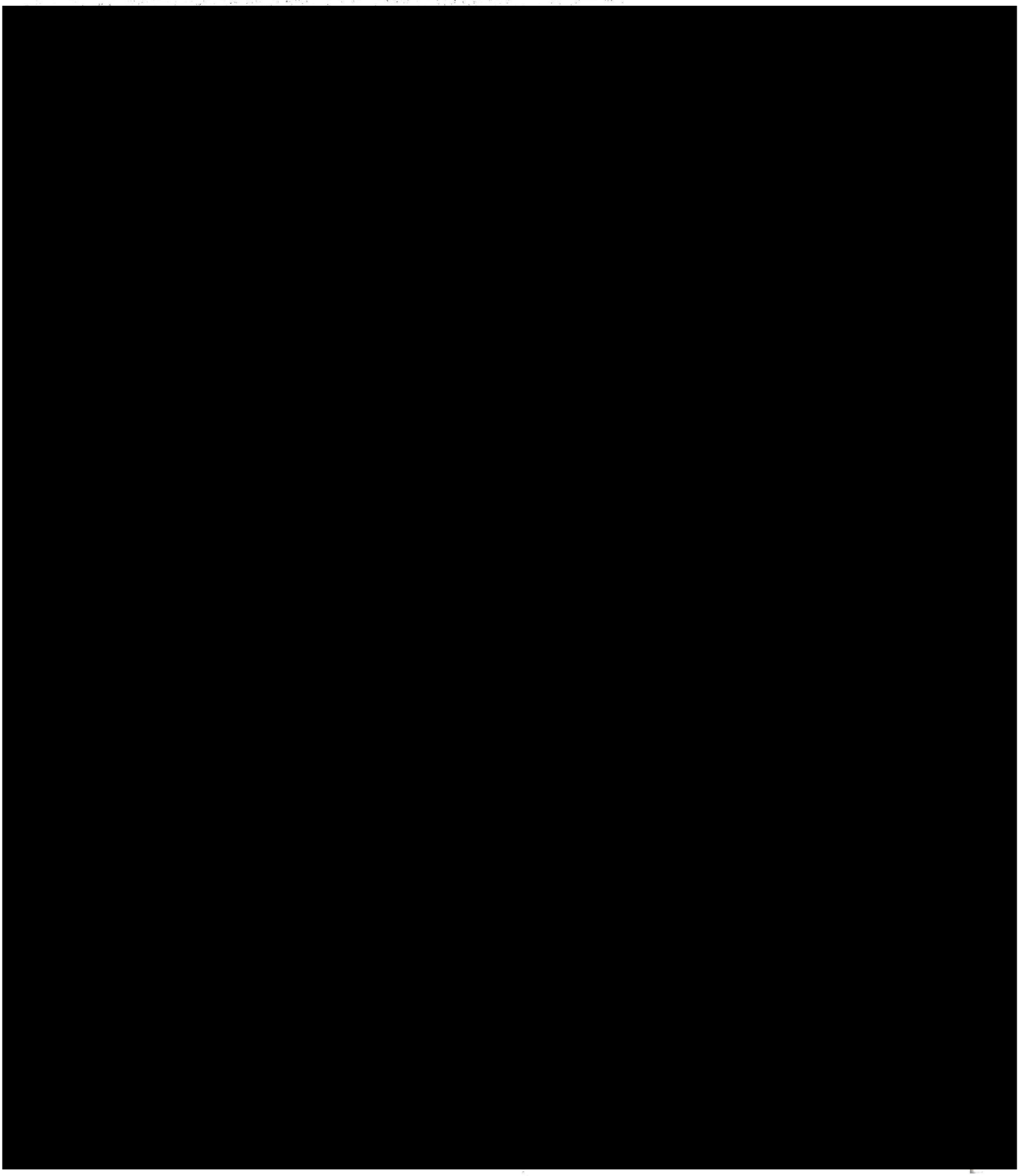

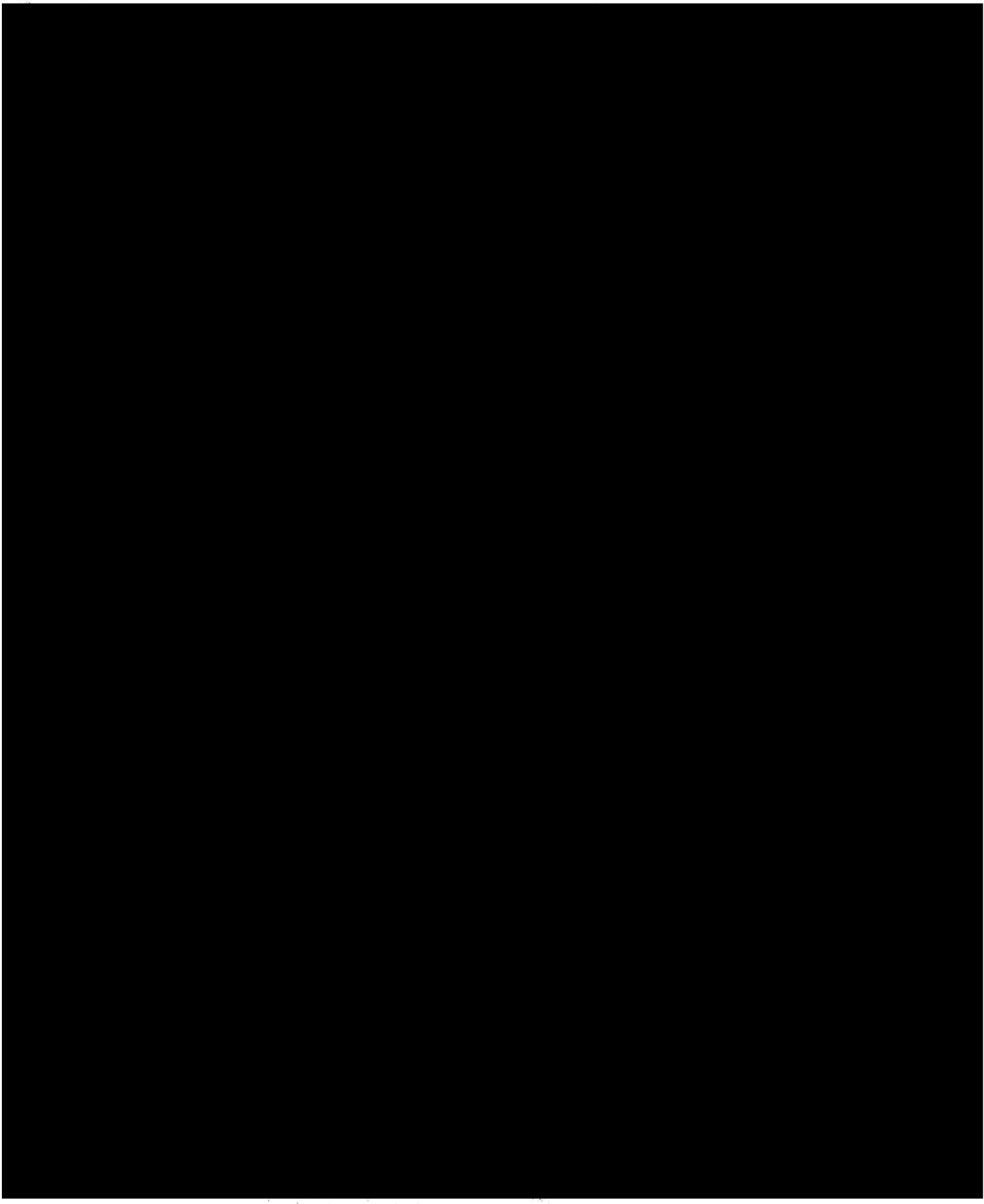

เอกสารแนบที่ 17

บันทึกการจราจรเข้า-ออก ถนนแหลมโพธิ์พัฒนา 1

บันทึกการจราจรบนถนนแหลมโพธิ์พัฒนา 1

โครงการ พอร์ต ตะโกลา (Port Takola) ระยะก่อสร้าง

ตรวจนับปริมาณจราจรบนโครงข่ายพื้นที่โครงการ บนถนนแหลมโพธิ์พัฒนา 1

วันศุกร์ ที่ 23 พฤษภาคม 2568							
ประเภทรถ	PEC	เวลาเร่งด่วนเช้า		นอกเวลาเร่งด่วน		เวลาเร่งด่วนเย็น	
		คัน	PCU	คัน	PCU	คัน	PCU
1. รถยนต์นั่งส่วนบุคคล	1.00	43	43	46	46	66	66
2. รถโดยสารขนาดเล็ก 4 ล้อ	1.00	6	6	4	4	20	20
3. รถโดยสารขนาดใหญ่ ตั้งแต่ 6 ล้อขึ้นไป	2.10	0	0	0	0	0	0
4. รถบรรทุกขนาดเล็ก 4 ล้อ หรือรถปิ๊กอัพ	1.00	7	7	4	4	4	4
5. รถบรรทุกขนาดกลาง 6 ล้อ	2.00	0	0	0	0	0	0
6. รถบรรทุกขนาดใหญ่ ตั้งแต่ 10 ล้อขึ้นไป	2.50	1	2.50	0	0	0	0
7. รถจักรยาน 2 ล้อ และรถ 3 ล้อ	0.25	1	0.25	0	0	0	0
8. จักรยานยนต์ และรถสามล้อ	0.33	149	49.17	219	72.27	334	110.22
รวมปริมาณการจราจรการเฉลี่ยต่อชั่วโมง		207	107.92	273	126.27	424	200.22
วันเสาร์ ที่ 24 พฤษภาคม 2568							
ประเภทรถ	PEC	เวลาเร่งด่วนเช้า		นอกเวลาเร่งด่วน		เวลาเร่งด่วนเย็น	
		คัน	PCU	คัน	PCU	คัน	PCU
1. รถยนต์นั่งส่วนบุคคล	1.00	64	64	71	71	82	82
2. รถโดยสารขนาดเล็ก 4 ล้อ	1.00	6	6	4	4	4	4
3. รถโดยสารขนาดใหญ่ ตั้งแต่ 6 ล้อขึ้นไป	2.10	0	0	0	0	0	0
4. รถบรรทุกขนาดเล็ก 4 ล้อ หรือรถปิ๊กอัพ	1.00	2	2	1	1	1	1
5. รถบรรทุกขนาดกลาง 6 ล้อ	2.00	0	0	0	0	0	0
6. รถบรรทุกขนาดใหญ่ ตั้งแต่ 10 ล้อขึ้นไป	2.50	0	0	0	0	0	0
7. รถจักรยาน 2 ล้อ และรถ 3 ล้อ	0.25	0	0	0	0	2	0
8. จักรยานยนต์ และรถสามล้อ	0.33	119	39.27	190	62.70	163	53.79
รวมปริมาณการจราจรการเฉลี่ยต่อชั่วโมง		191	111.27	266	138.7	252	140.79

ที่มา : การตรวจนับปริมาณการจราจรเมื่อวันที่ 23-24 พฤษภาคม 2568 โดยบริษัท บีเค เนเจอร์ ทอรัส จำกัด

หมายเหตุ : PCE = Passenger Car Equivalent Factor ที่ใช้ในการปรับปรุงรถยนต์ทุกชนิดให้รถยนต์ นั่งส่วนบุคคล

PCU = Passenger Car Unit

➢ **อัตราส่วนของปริมาณจราจรต่อความจุถนน (V/C Ratio)** สามารถคำนวณได้ โดย

V/C ratio = V/C

เมื่อ V = ปริมาณการจราจรสูงสุด (PCU/ชั่วโมง)

C = ความสามารถในการรองรับปริมาณการจราจรสุดของถนน (PCU/ชั่วโมง)

ดังนั้น สามารถคำนวณอัตราส่วนของปริมาณจราจรต่อความจุถนน (V/C Ratio) คำนวณได้ ดังนี้

- <u>V/C Ratio ถนนแหลมโพธิ์พัฒนา 1</u>

จากการตรวจนับปริมาณจราจรบนถนนแหลมโพธิ์พัฒนา 1ในวันศุกร์ที่ 23 และวันเสาร์ที่ 24 พฤษภาคม พ.ศ. 2568 ช่วงเวลาเร่งด่วนเช้า นอกเวลาเร่งด่วน และเวลาเร่งด่วนเย็น สามารถนำไปคำนวณหา V/C Ratio ได้ดังนี้

1) ปริมาณจราจรในวันธรรมดา (วันศุกร์ ที่ 23 พฤษภาคม 2568)

- ช่วงเวลาเร่งด่วนเช้า

ปริมาณการจราจร/ชั่วโมง = 107.92 PCU/ชั่วโมง

มีค่า V/C Ratio = 107.92 /2,000

= **0.0054 PCU/ชั่วโมง-------A (Los A)**

- นอกเวลาเร่งด่วน

ปริมาณการจราจร/ชั่วโมง = 126.27 PCU/ชั่วโมง

มีค่า V/C Ratio = 126.27 /2,000

= **0.063 PCU/ชั่วโมง-------A (Los A)**

- เวลาเร่งด่วนเย็น

ปริมาณการจราจร/ชั่วโมง = 200.22 PCU/ชั่วโมง

มีค่า V/C Ratio = 200.22 /2,000

= **0.100 PCU/ชั่วโมง------- A (Los A)**

2) ปริมาณจราจรในวันหยุด (วันเสาร์ ที่ 24 พฤษภาคม 2568)

- ช่วงเวลาเร่งด่วนเช้า

ปริมาณการจราจร/ชั่วโมง = 111.27 PCU/ชั่วโมง

มีค่า V/C Ratio = 111.27 /2,000

= **0.055 PCU/ชั่วโมง------ A (Los A)**

- นอกเวลาเร่งด่วน

ปริมาณการจราจร/ชั่วโมง = 138.7 PCU/ชั่วโมง

มีค่า V/C Ratio = 138.7 /2,000

= **0.069 PCU/ชั่วโมง-------A (Los A)**

- เวลาเร่งด่วนเย็น

ปริมาณการจราจร/ชั่วโมง = 140.79 PCU/ชั่วโมง

มีค่า V/C Ratio = 140.79 /2,000

= **0.070 PCU/ชั่วโมง-------A (Los A)**

ค่า V/C และระดับความคล่องตัวของการจราจรปัจจุบันและระยะก่อสร้างบริเวณถนนแหลมโพธิ์พัฒนา 1

วัน เดือน ปี / ช่วงเวลา	V/C PCU/ชั่วโมง	ระดับความคล่องตัวของการจราจร	สภาพการจราจร
วันศุกร์ ที่ 23 พฤษภาคม 2568			
เวลาเร่งด่วนเช้า		A (Los A) ≤0.20	การไหลโดยอิสระ ที่สามารถเลือกใช้ความเร็วรถระดับใดก็ได้ และจะมีการแซงมาก ซึ่งระดับนี้ผู้ขับขี่และผู้โดยสารจะเดินทางได้สะดวกรวดเร็ว โดยไม่มีผลกระทบจากรถคันอื่น
V/C ปัจจุบัน	0.0054		
นอกเวลาเร่งด่วน			
V/C ปัจจุบัน	0.063		
เวลาเร่งด่วนเย็น			
V/C ปัจจุบัน	0.100		
วันเสาร์ ที่ 24 พฤษภาคม 2568			
เวลาเร่งด่วนเช้า		A (Los A) ≤0.20	การไหลโดยอิสระ ที่สามารถเลือกใช้ความเร็วรถระดับใดก็ได้ และจะมีการแซงมาก ซึ่งระดับนี้ผู้ขับขี่และผู้โดยสารจะเดินทางได้สะดวกรวดเร็ว โดยไม่มีผลกระทบจากรถคันอื่น
V/C ปัจจุบัน	0.055		
นอกเวลาเร่งด่วน			
V/C ปัจจุบัน	0.069		
เวลาเร่งด่วนเย็น			
V/C ปัจจุบัน	0.070		

ที่มา : การตรวจนับปริมาณการจราจรเมื่อวันที่ 23-24 พฤษภาคม 2568 โดยบริษัท บีเค เนเจอร์ ทอรัส จำกัด

ภาพถ่ายการนับปริมาณจราจร บนถนนแหลมโพธิ์พัฒนา 1

➢ วันศุกร์ ที่ 23 พฤษภาคม 2568

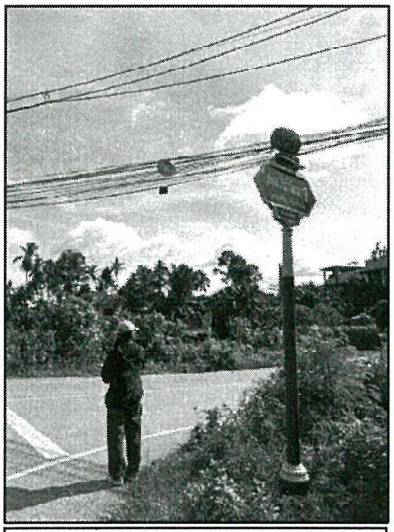

ช่วงเวลาเร่งด่วนเช้า

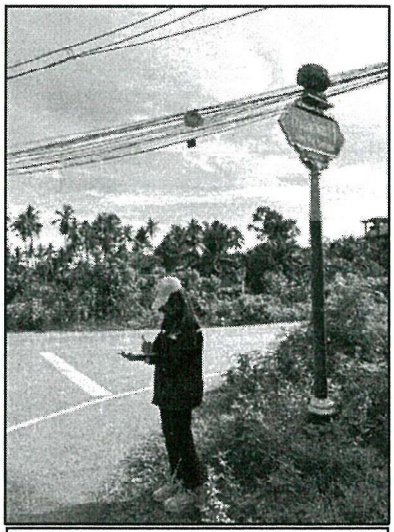

นอกเวลาเร่งด่วน

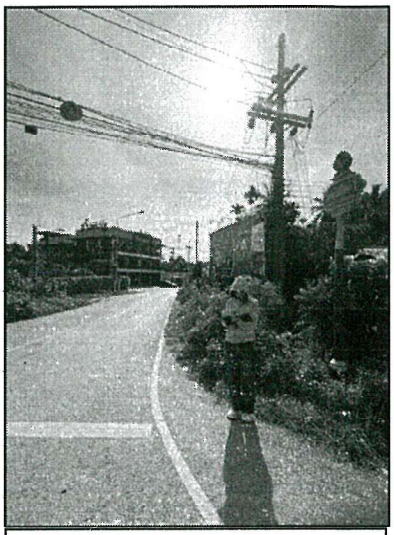

เวลาเร่งด่วนเย็น

➢ วันเสาร์ ที่ 24 พฤษภาคม 2568

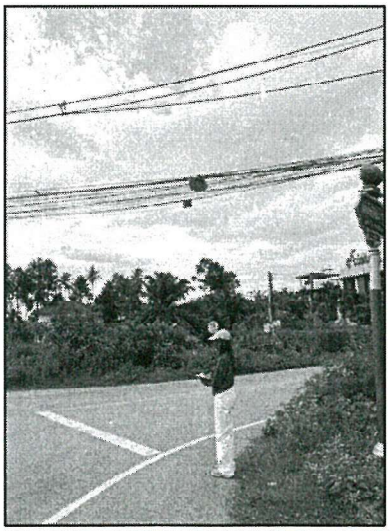

ช่วงเวลาเร่งด่วนเช้า

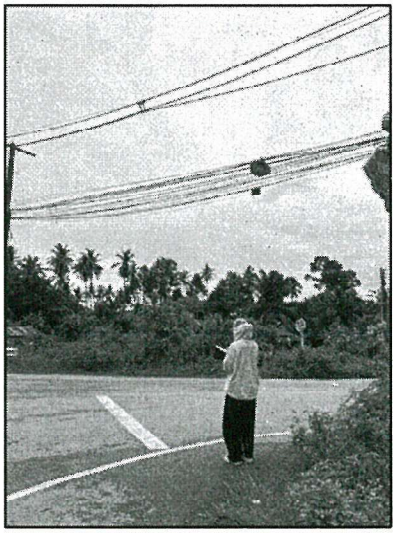

นอกเวลาเร่งด่วน



เวลาเร่งด่วนเย็น